AMAZON

Yetişkinler için Çizgi Roman Dergisi

SAYI: 4
HAFTALIK
MECMUA
150 Kuruş

amazon YETİŞKİNLER İÇİN ÇİZGİ ROMAN DERGİSİ

İmtiyaz Sahibi: A. Bülent Hazer Yazı işleri müd. Nermin Hazer
Türkiyede neşir hakkı(COMES) TarfındanFirmamıza verilmiştir.
İlave baskı: Yalçın Matbaa Dagıtım: GAMEDA ve İRFAN KÜRKÜT
İdare Yeri: ENTARNASYONAL YAYINLAR Tel: 22 04 24
Hilaliahmer cad. Üretmen han Kat: 2 No 206 Cağaloğlu / İstanbul

Kapak ve iç Filmler: Murad Matbaacılık Kol. Ştr. Tel: 27 96 20
Baskı : TA-LU Matbaacılık Tel: 27 00 96.

GEL BAKALIM
SANADA NE OLUYOR?
BİLMEM AL!..
UHH!
ÇOK İLERİ GİTTİN!
NASIL ŞİMDİ OLDU MU?
UF!. SERT KAYA GİBİSİN
GEL BİR ŞEY İÇELİM
O, HEPSİN-DEN İYİSİ GALİBA

KÖPEK HERİFLER!
NEREDEY-DİNİZ?
SELÂM REİS!
ZAMPARALIKTA
BU SEFERKİ İŞ ÇOK BÜYÜK OLACAK
NE ZAMAN HAREKET EDİYORUZ?
BÜYÜK SOYGUN DESENE.
BÜTÜN HAZIRLIK-LAR TAMAM
HERŞEY HAZIRMI?

ÜÇ KAYALAR MEVKİİ BİZİM İÇİN MÜSAİT.
EVET ÇOK ISSIZ BİR BÖLGE
MÜMKÜN OLDUĞU KADAR SERİ OLACAK.
ELBETTE
TEREYAĞINDAN KIL ÇEKER GİBİ OLMALI!
KÖPEK HERİFLER YİNE KAN DÖKÜLECEK
NE YAPMALI

BU DA KİM? TANRIM!
SUS! SAKIN SES ÇIKARMA
ÇOK TEHLİKELİ İŞ BU
YAKALANIRSAN ÖLDÜRÜRLER SENİ
YIZ GELİR BANA
GEL BENİMLE BURASI YERİ DEĞİL
NEREYE GİDİYORUZ KIRAK!
EMİN BİR YERE
AMA NEDEN BAŞKA YER YOK MU?

?!
VAY CANINA AMMA HIZLIYMIŞ BU KARI DOĞRUSU

DEMEK BENİ TAKİP EDİYOR-MUŞ.
ŞİMDİ ANLA-DIN MI?
DAHA BU ADAMLARI İYİCE TANIMIYORSUN.
SENDEN Mİ ÖĞRE-NECEĞİM YOKSA?
ONU BİLMEM AMA ATEŞLE OYNUYOR-SUN.
KENDİNE ACIYOR-SAN GİT ŞİMDİ VE YENİ BİR DOLAP ÇEVİRME SAKIN
WILLY.... BEN...
DAHA İSMİNİ BİLE BİLMİ-YORUM.
AMAZON!..

TEKRAR GÖRÜŞÜRÜZ AMAZON DİKKATLİ OL
TEŞEKKÜR EDERİM.
İNŞALLAH BENİ RAHAT BIRAKIRLAR.
HEY!.. SEN... ŞARAP GETİR.
YİNE BU HAYVAN LEŞİ....
DÜN AKŞAM NİÇİN KAÇTIN BULAŞIKÇI KIZ? SÖYLE BAKALIM
KENDİME HAKİM OLMAM LÂZIM ŞİMDİLİK.
BİZİM WILLY DENİLEN O KUKLA İLE BU KADAR NAZLI DEĞİLDİN.

ÇEK ELİNİ DOMUZ HERİF
BU SEFER KAÇAMAZ_ SIN ELİM_ DEN.
YAKA_ LADIM İŞTE SENİ.
PATRONUNDAN HOŞLAN_ MIYORSUN DEMEK ÖYLEMİ BULAŞIKÇI.
TİKSİNİ YORUM SENDEN
SÖYLE ÇABUK ÖYLEMİ APTAL KIZ..
SENDEN İĞRENİYO RUM. DOMUZ.
SENİNLE YATMAKTANSA ADAMLARININ EN KÖTÜSÜNÜ TERCİH EDERİM...

SAHİ Mİ ?
PEKÂLA ÖYLE OLSUN.
WİLLY'DEN BAŞKA BÜTÜN ADAM LARIM BUR DA.
HANGİSİ İĞRENÇ BİLMEM, BUNU SEN SÖYLEYECEKSİN.
GÜNKÜ HEPSİNİ DENEYE-CEKSİN.
HA YIRR!
HAYDİ ÇOCUKLAR ARTIK MEYDAN SİZİN
MEL'UN BIRAK BENİ ALÇAK!

SAKIN İKİ KE_RE SÖYLEME_SİNLER.
AMAN TUTMAYIN BENİ BIRAKIN.
İLK DEFA BENİM!
AFERİN BİLY AL SENİN OLSUN!
İYİ Kİ BİRİN_Cİ YİM YAŞA_SIN.
GEL BEBE_ĞİM, GEL
HAYIR! BIRAK BENİ NE OLUR.
GERTİ ARTIK
HAYIIR!
NE YA_PALIM SEN İSTEDİN BUNU GÜZE_LİM. GÜNAH GİTTİ._
ALÇAK HERİF_LER..
ALLAH KAHRET_SİN TO_PUNUZU.

ŞİMDİ SIRA BENDE ÇİÇEĞİM,
HAYIR! BIRAK BENİ.. HAYIR!
TANRIM!, TANRIM!.. ...
HAYIR BIRAK!..
HAYDİ GÜZELİM BEN SONUN-CUYUM. SIK DİŞİNİ.
SÖYLE BAKALIM. ŞİMDİ... HANGİSİ DAHA KÖTÜY-MÜŞ?
BU SEFER UCUZ KUR-TULDUN AMA İLK DİRENMEN-DEN GEBE-RECEKSİN

AMAZON, BİTKİN YA-
TARKEN ODAYA
BİRİSİ GELİR.
AMAZON!..
MELÛNLAR!..
MELÛN
DOMUZLAR.

OHH!..
KENDİNE GELİYOR..
TANRIM!..
KORKMA BENİM WİLLY!

WILLY... NEREDEYİM?
BİTTİ. HEPSİ GEÇTİ. NEHİR KIYISINDAYIZ.
KENDİMİ PİS, KİRLENMİŞ. HİSSEDİYORUM.
ORADA NEHİR KENARINDA YIKANABİLİRSİN.
TEŞEKKÜR EDERİM. YIKANIRSAM İYİ OLACAK GALİBA
SENİ İLERDE BEKLEYECEĞİM..
ÇOK BİTKİN HİSSEDİYORUM. KENDİMİ
DÜŞÜNDÜKÇE ÇILDIRACAĞIM
OHHH... NE GÜZEL..

YARIM SAAT-TIR SUDAYIM. FAKAT KENDİ-Mİ HÂLA TEMİZLENMİŞ HİSSETMİYORUM. İĞRENÇ VÜCUT-LAR HÂLA GÖZÜMÜN ÖNÜNDE
ÖCÜMÜ ALACAĞIM MUTLAKA
ONLARI TEKER TEKER GEBERTE-CEĞIM.
FAKAT SEN TİTRİ-YORSUN.
SUDA ÇOK FAZLA KALMIŞIM.

ŞU PİS ELBİ-SELERİ TEKRAR GİYMEKTENSE ÜŞÜMEYİ TERCİH EDERİM.
ALL.. GİY ŞUNU ÇABUK!.
GEL SENİ ISITA-YIM.
TEŞEK-KÜR EDE-RİM. WILLY!
ŞİMDİ DÖNELİM YOKSA HASTA OLACAKSIN.
ERTESİ SABAH

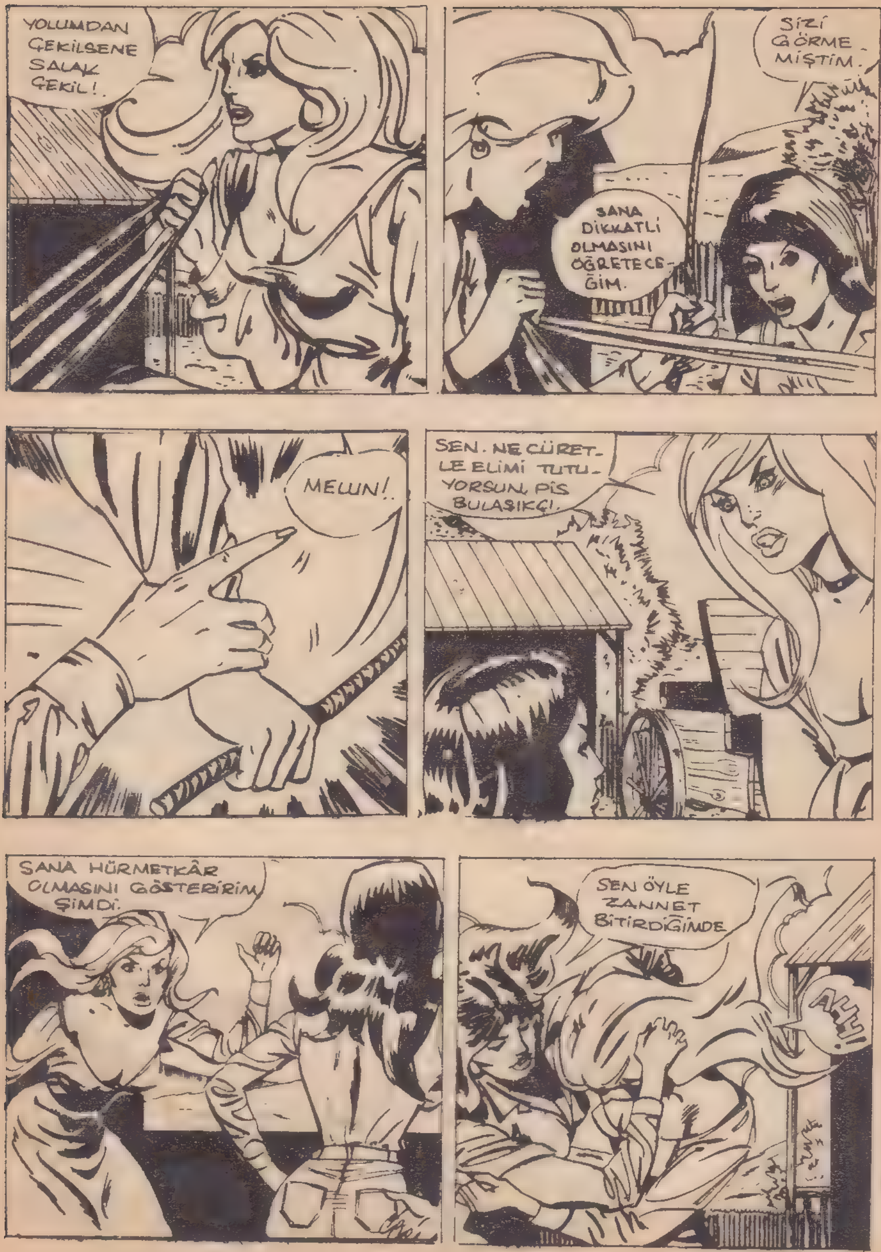
YOLUMDAN ÇEKİLSENE SALAK ÇEKİL!
SİZİ GÖRME-MİŞTİM.
SANA DİKKATLİ OLMASINI ÖĞRETECE-ĞİM.
MELUN!
SEN. NE CÜRET-LE ELİMİ TUTU-YORSUN, PİS BULAŞIKÇI.
SANA HÜRMETKÂR OLMASINI GÖSTERİRİM ŞİMDİ.
SEN ÖYLE ZANNET BİTİRDİĞİMDE
AHH!

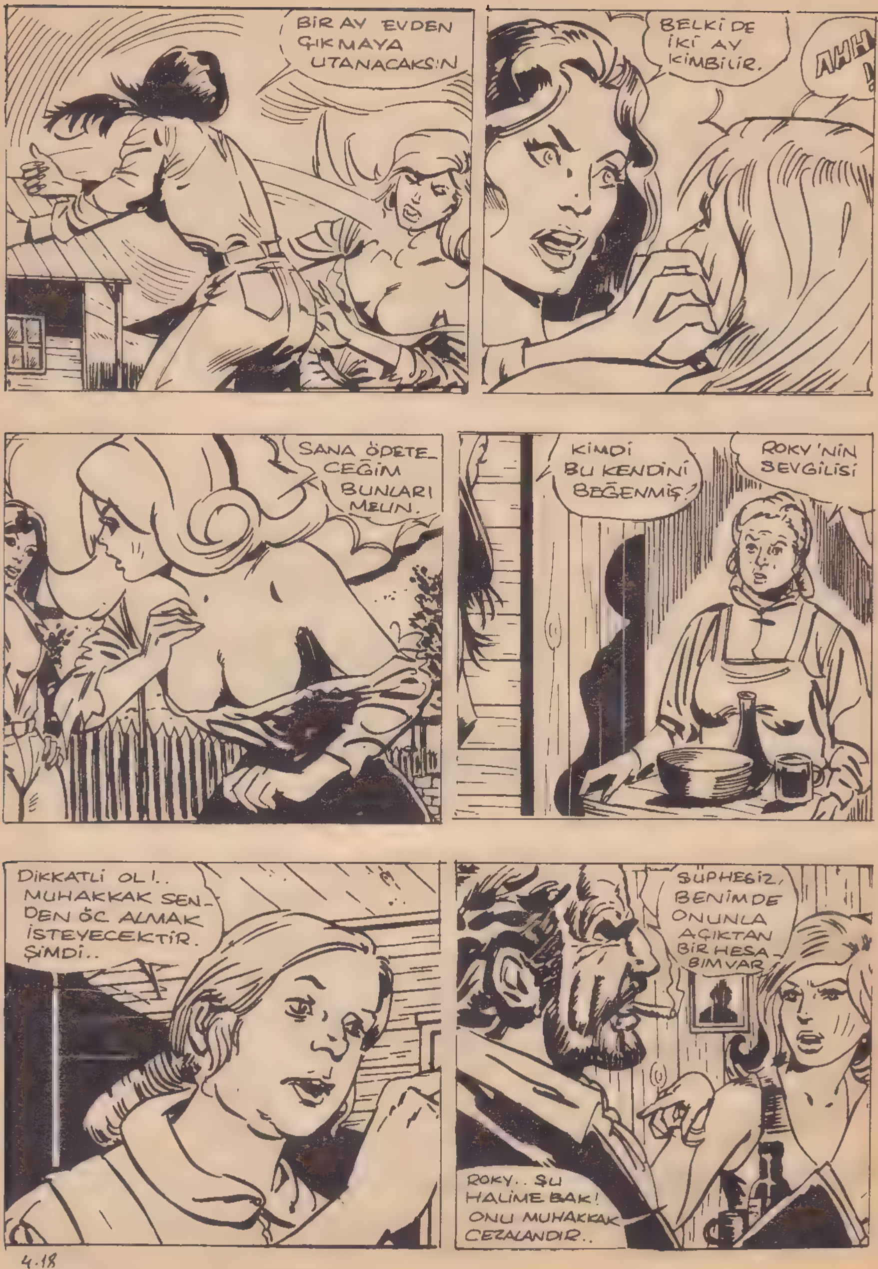
BİR AY EVDEN ÇIKMAYA UTANACAKSIN
BELKİ DE İKİ AY KİMBİLİR.
AHH
SANA ÖDETECEĞİM BUNLARI MELUN.
KİMDİ BU KENDİNİ BEĞENMİŞ?
ROKY'NİN SEVGİLİSİ
DİKKATLİ OL!.. MUHAKKAK SENDEN ÖÇ ALMAK İSTEYECEKTİR. ŞİMDİ..
ŞÜPHESİZ, BENİMDE ONUNLA AÇIKTAN BİR HESABIM VAR.
ROKY.. ŞU HALİME BAK! ONU MUHAKKAK CEZALANDIR..

İŞTE GELİYOR!
DOUGLAS HAZIR OL!
OKEY ŞEF..
KAHROLASI SENİ...
AHH!
AHH!
AYAĞIM TAKILDI. İSTEMEYEREK...
ÇEKSİN CEZASINI
KENDİN KAŞINDIN GÜZELİM.
ÇOCUKLAR ONUN CEZASINI SİZ VERİN!...
HAYIR! BIRAKIN BENİ.
YİRMİ KIRBAÇ HAKETMİŞTİR.
BU İŞİ BEN İDARE EDERİM.
OKEY. BÜTÜN GÜCÜNÜ KULLAN!

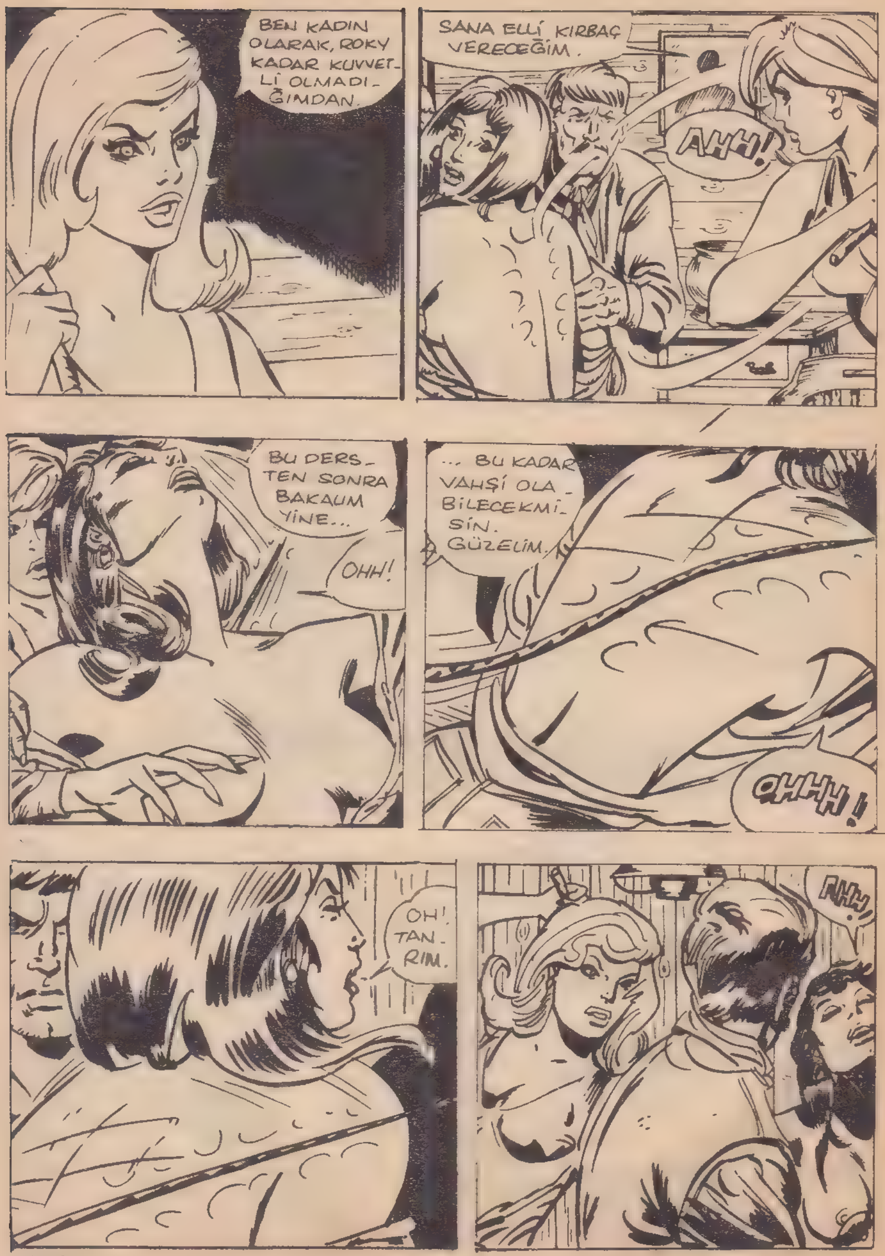
BEN KADIN OLARAK, ROKY KADAR KUVVETLİ OLMADIĞIMDAN.
SANA ELLİ KIRBAÇ VERECEĞİM.
AHH!
BU DERSTEN SONRA BAKALIM YİNE...
OHH!
... BU KADAR VAHŞİ OLABİLECEKMİSİN. GÜZELİM.
OHHH!
OH! TANRIM.
AHH

BİRAZ SONRA
ETTİ ELLİ
BUNU UZUN ZAMAN UNUTAMAZ.
SEN DİŞİ BİR KAPLANSIN..
ŞİMDİ GİDELİM HAZIRLANMALIYIZ.
TAMAM ŞEF.
SAATLER SONRA AMAZON KENDİNE GELİR.
OHH!.
SAMANLIĞA VARMALIYIM

HADI YUTTUM.
SAATLER GEÇER...
DAYANAMIYORUM AHH!.
AHH!..
ACITSAM BİLE KIMILDAMA
MERHEMİ SÜRMEDEN YARALARI TEMİZLEMELİ
AHH!.. TEŞEKKÜR EDERİM.
KALDIR SAÇLARINI BOYNUNDAKİ YARALARI SİLEYİM.
TANRIM! BU... YARA İZİ. SEN... SEN...

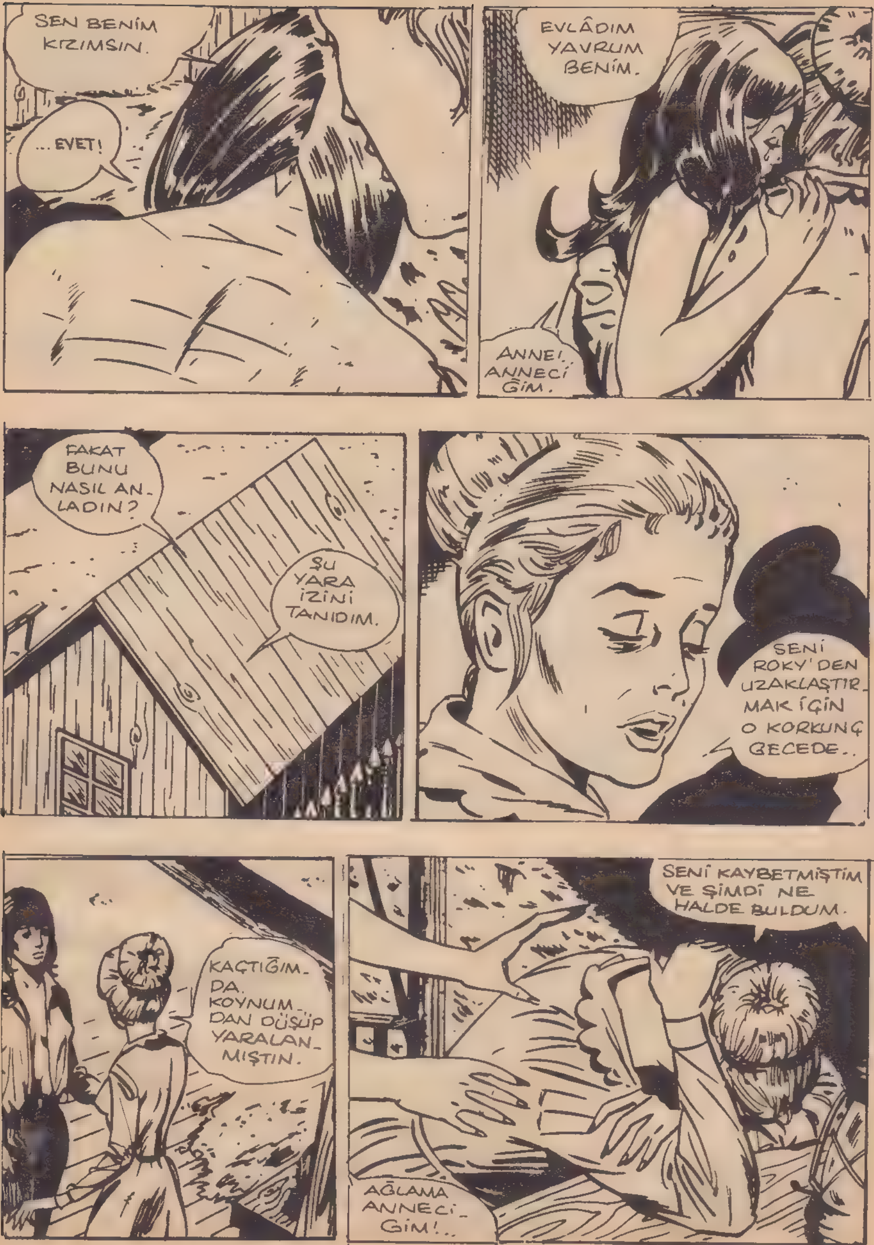

SEN BENİM KIZIMSIN.
...EVET!
EVLÂDIM YAVRUM BENİM.
ANNE! ANNECİĞİM.
FAKAT BUNU NASIL ANLADIN?
ŞU YARA İZİNİ TANIDIM.
SENİ ROKY'DEN UZAKLAŞTIRMAK İÇİN O KORKUNÇ GECEDE..
KAÇTIĞIMDA KOYNUMDAN DÜŞÜP YARALANMIŞTIN.
SENİ KAYBETMİŞTİM VE ŞİMDİ NE HALDE BULDUM.
AĞLAMA ANNECİĞİM!..

SENİN VE BABAMIN ÖCÜNÜ ALMAYA GELDİM. ROKY'İ ÖLDÜRECEĞİM.
BU ADAM VAHŞİ HAYVANDAN FARKSIZ DEĞİLDİR. NE OLUR SAÇMALAMA.
BU EVDE HERŞEY SENİN OLDUĞU HALDE SANA KÖTÜ MUAMELE YAPIYOR.
O BİR. ALÇAK HAİN DİR BABAMI ÖLDÜRDÜ
VE SOYGUNCULARIN DA REİSİ AYNI ZAMANDA
ONA ANCAK ÖLÜM YARAŞIR.

VE.. ONUNLA BİRLİKTE HEPSİ ÖLECEK HEPSİ...
...WILLY, HARİÇ, O İYİ BİR İNSAN
EVET, ARA-LARINDA, TEK İNSANCIL OLAN O DUR..
HİÇ OLMAZSA İYİLEŞENE KADAR BEKLE, KIZIM.
ARTIK BEK-LEYEMEM BUD'UN KU-LÜBESİNE..
VARMAĞA MUVAFFAK OLURSAM.
BU KOLAY HEMEN HEMEN HERKES GİTTİ.
BİR SOYGUN TASARLIYOR-LAR.
EVET BİLİYORUM KONUŞUR-LARKEN DİNLEDİM.
BUD, YARALARI MU-CİZE YARATAN OT-LARLA TEDAVİ EDER.
BU GECE HEMEN GİDELİM. SENİ ŞEHİRE GÖTÜRECEĞİMİ SÖYLERİM.

ANİDEN...
AMAZON
ŞİMDİ GELDİM. HERŞEYİ ANLAT-TILAR BANA.
DAHA İYİYİM ŞİMDİ.
ÖDEYECEK-LER BUNU YETTİ ARTIK!. ALÇAK HERİFLER.
İLK OLARAK SENİ ŞEHİ-RE DOKTO-RA GÖTÜ-REYİM.
HAYIR! DUR DİNLE!
AMAZON, WILLY'E MAZİSİNİ VE PLÂNLARINI ANLATIR.
KARARIM ŞU, ONLARI TEKER TE-KER ÖLDÜ-RECEĞİM.
BENDE YANINDA OLACAĞIM DAİMA SENİN.

DEVAMI GELECEK SAYIDA.

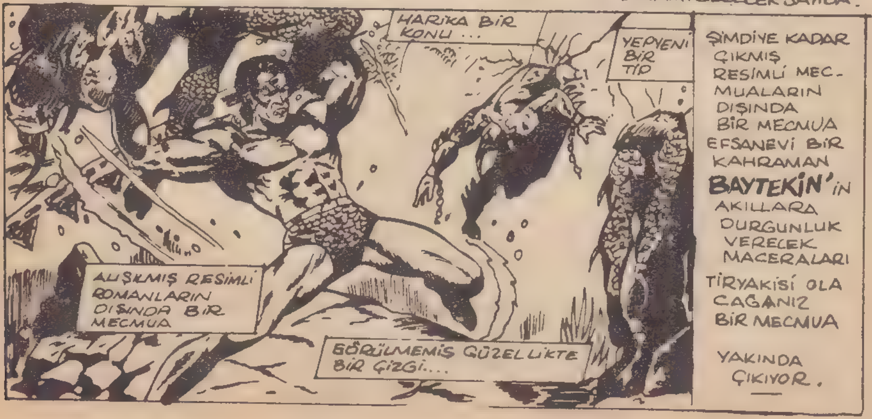

YIRMİ METRE KALDI ÇOCUK-LAR..
VER! BOBO.
BU İŞİ BANA BIRAK
GNUHH!
THUM!
SLAM!
KAPI AÇILDI!.
SEN GİR SARTANA!
STAK!
...İÇERDE...
BU SİLAH-LARIN HEPSİ DOLU.
HÜCREYE YETİŞEME-YECEĞİZ GALİBA...

BİR DENEYE_LİM. BOBO SEN TÜFEK_LERİ AL!.
DİNLEYİN!. ARKADAŞLA_RIN YANINA VARSAK BİLE DIŞARDAKİLER UYUMUYOR YA.
BÜYÜK SİLAH ALMALIYIZ.. BAKIN ŞURADA BİR MİTRAL_YÖZ VAR..
BEN ŞUNU ALI_YORUM
ŞİMDİ AYRILALIM, SİZ İKİNİZ ORAYA, YUKARIYA ÇIKIN! BEN BUNUN ARKASINA SAKLANAYIM
ŞIŞMAN MERMİLERİ İŞİTİRSE, BELKİ DİĞER_LERİ İLE ÇIKAR. BÖYLECE BU ÇAKALLARI TÜM OLARAK TEMİZLERİZ

Baskı Tarihi: 2.7.1973

SELAM ÇOCUKLAR KUMANDANINIZ NEREDE?.

SENYORİTAS, SİZİ ARA-MIZDA GÖRMEK BÜ-YÜK BİR ŞEREFTİR.
BİZ, BURADA BÜTÜN GÜN VE GECE KALACA-CAĞIZ, ADAM BAŞINA BEŞ PEZOS, HEPİNİZ MEMNUN KALA-CAKSINIZ, ÇOCUK-LAR.

BUNA KISMET DENİR. BU ANDAN İSTİFADE ET-MELİYİM. KIZLAR HENÜZ ARABADAN İNMEDEN İLK PATLAMADA HEPSİ BURADAN KAÇAR

bu heyecanlı maceranın devamını

bu hafta çıkan **SARTANA** mecmuasında okuyunuz

Fırtına gibi bir adam geliyor...

AMAZON'un PARASIZ İLÂVE MECMUASI

EL DİABLO

MASKELİ ŞEYTAN